

Sector	: Ruimte	Openbaar: <input checked="" type="checkbox"/>
Afdeling	: Ruimtelijk Beleid	Niet openbaar: <input type="checkbox"/>
Zaaknummer(s) ingekomen stuk(ken)	:	Kabinet: <input type="checkbox"/>
Behandelend medewerk(st)er	: Paul Hecker Tel.: (0495) 57 56 41	
Portefeuillehouder(s)	: A.F. van Eersel	Nummer B&W-advies: BW-007407

ONDERWERP

Gebruiksovereenkomst beeld- en woordmerk Antje van de Statie.

ADVIES

1. Vaststellen en ondertekenen van gebruiksovereenkomst met Antje van de Statie BV;
2. Intrekken van oppositieprocedure na ondertekening door Antje van de Statie BV.

TOELICHTING

Relatie met vorig voorstel:
Nee.

Algemeen:

De heer Hendrix heeft de eigendom verworven van het pand Antje van de Statie aan het Stationsplein 1 in Weert. De bedoeling is het hotel en het restaurant in ere te herstellen. Daarnaast heeft de heer Hendrix het beeldrecht gekocht van het beeld "Antje van de Statie". Dit beeld staat op het Stationsplein voor het hotel. De heer Hendrix wil de naam en de beeltenis van de historische figuur "Antje van de Statie" inzetten voor commerciële doeleinden in het kader van de bedrijfsactiviteiten van Antje van de Statie BV. Hiertoe is een aanvraag ingediend bij het Benelux Bureau voor de Intellectuele Eigendom voor de registratie van het woordmerk en het beeldmerk.

Om onze belangen te behartigen ten aanzien van de naam en het merk Antje van de Statie heeft de gemeente de oppositieprocedure bij het Benelux Bureau voor de Intellectuele eigendom opgestart. Tegelijkertijd zijn de gesprekken met de heer Hendrix voortgezet om tot afspraken te komen over het gebruik van de naam en het merk Antje. In dit kader is de cooling off periode in onderling overleg verlengd.

Weert, 23 juni 2014 De directeur,		S		B	W	W	W	W
	akkoord	HL	FvE	PS	GG			
	bespreken							
Behandeling uiterlijk in college van 1 juli 2014								

In te vullen door het B&W secretariaat:

- | | |
|---|--|
| <input type="checkbox"/> Akkoord | <input type="checkbox"/> Niet akkoord |
| <input type="checkbox"/> Akkoord met tekstuele aanpassing door portefeuillehouder | <input type="checkbox"/> Gewijzigde versie |
| <input type="checkbox"/> Anders, nl.: | |

Beslissing d.d.:

Akkoord met advies

01 JULI 2014

Nummer: 9

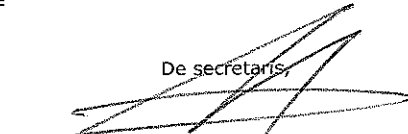
De secretaris,

 Totaal aantal pagina's: 3
 Pagina 1

Om onze belangen te behartigen ten aanzien van de naam en het merk Antje van de Statie heeft de gemeente de oppositieprocedure bij het Benelux Bureau voor de Intellectuele eigendom opgestart. Tegelijkertijd zijn de gesprekken met de heer Hendrix voortgezet om tot afspraken te komen over het gebruik van de naam en het merk Antje. In dit kader is de cooling off periode in onderling overleg verlengd.

De gemeente heeft aangegeven gebruik te willen blijven maken van de naam, beeltenis (niet zijde het bedrijfslogo van Hendrix, maar foto's van de (echte) Antje van de Statie of afbeeldingen van tekeningen van Antje) van en de rol van gastvrouw van de historische figuur Antje van de Statie ter promotie van Weert in de breedste zin van het woord.

Partijen hebben overleg gevoerd ten aanzien van het gebruik door de gemeente van de naam, beeltenis en de rol als gastvrouw van "Antje van de Statie". Wij zijn tot de conclusie gekomen dat de voorgenomen promotionele activiteiten van de gemeente en de bedrijfsmatige activiteiten van Hendrix naast elkaar mogelijk moeten zijn zonder dat er sprake is van conflicterende situaties.

Om een ander duidelijk te regelen is er een gebruiksovereenkomst opgesteld. In deze gebruiksovereenkomst is nader uitgewerkt op welke wijze het gebruik plaats kan vinden.

Argumenten:

De gemeente zal de rol als gastvrouw van Antje van de Statie inzetten voor navolgende genoemde maar niet uitputtend bedoelde activiteiten: het aanspreken en ontvangen van mensen, vervullen van de rol van gastvrouw, vertellen over de Weerter geschiedenis, uitdelen van vlaai, dit alles ter promotie van de stad Weert.

De gemeente zal de naam en de beeltenis van Antje van de Statie gebruiken op folders, flyers, websites en andere communicatiemiddelen voor niet commerciële doeleinden. Het betreft tevens het gebruik door organisaties/instellingen die een niet commerciële doelstelling hebben en middels een financiële relatie verbonden zijn aan de gemeente. Hierbij moet u denken aan Centrummanagement Weert, VVV en punt Welzijn. Deze lijst is niet uitputtend.

Hiervoor is geen toestemming van Hendrix vereist.

Toestemming is alleen vereist indien activiteiten georganiseerd worden op het Stationsplein, NS station of het gebied tussen het station en hotel Antje van de Statie en de Stationsstraat tot aan de Boermansstraat. Een kaart van dit gebied is als bijlage besloten.

Ten aanzien van het woordmerk zal door Hendrix in het merkenregister een aantekening worden gemaakt dat aan de gemeente licentie is verleend. Hiermee zijn de rechten van de gemeente beschermd in het geval van een verkoop of een faillissement van de merkhouders.

Ten aanzien van het beeldmerk is een licentie niet noodzakelijk, omdat de gemeente geen gebruik zal maken van het bedrijfslogo van de Antje van de Statie BV.

Wij adviseren u de bijgevoegde gebruiksovereenkomst te ondertekenen. Na ondertekening zal de heer Hendrix, namens de Antje van de Statie BV ook de overeenkomst ondertekenen. De overeenkomst gaat in op de dag dat beide partijen de overeenkomst getekend hebben.

Kanttekeningen:

Niet van toepassing.

JURIDISCHE GEVOLGEN (o.a. FATALE TERMIJNEN/HANDHAVING)

Niet van toepassing.

COMMUNICATIE/PARTICIPATIE

Voor wie is dit advies van belang?:

❖ Niet van toepassing

Nadere specificatie: Niet van toepassing.

Geadviseerd wordt de volgende communicatie-instrumenten te gebruiken:

❖ Niet van toepassing

Geadviseerd wordt de volgende participatie-instrumenten te gebruiken:

❖ Niet van toepassing

OVERLEG GEVOERD MET

Intern:

H. Wang en R. Bladder

Extern:

M. Verburg van Boven en Van der Bruggen advocaten.

BIJLAGEN

Openbaar:

Niet van toepassing

Niet-openbaar:

Niet van toepassing

Gebruiksovereenkomst

Ondergetekenden,

1. De gemeente Weert, zetelende te 6001 GJ Weert, aan de Beekstraat 54, rechtsgeldig vertegenwoordigd door de heer A.A.M.M.Heijmans, burgemeester, hierna te noemen "gemeente"

En

2. Antje van de Statie BV, gevestigd te 6001 CH Weert, aan het Stationsplein 1, rechtsgeldig vertegenwoordigd door de heer M.H.M.Hendrix, hierna te noemen "Hendrix"

Overwegende dat:

- de gemeente Weert gebruik wil blijven maken van de naam, beeltenis (niet zijnde het bedrijfslogo van Hendrix maar foto's van de (echte) Antje van de Statie of afbeeldingen van tekeningen van Antje) van en de rol van gastvrouw van de historische figuur Antje van de Statie ter promotie van Weert in de breedste zin des woords;
- dit gebruik alleen zal plaatsvinden voor niet commerciële doeleinden;
- Hendrix naam en beeltenis van de historische figuur Antje van de Statie wil inzetten voor commerciële doeleinden in het kader van de bedrijfsactiviteiten van Antje van de Statie BV; dat hiertoe bij het Benelux Bureau voor de Intellectuele Eigendom op 31 januari 2014 een aanvraag is ingediend voor de registratie van het woordmerk onder nummer 1283342 en op 26 maart 2014 een aanvraag is ingediend voor de registratie van het beeldmerk onder nummer 1286788 ;
- partijen overleg hebben gevoerd ten aanzien van het gebruik door de gemeente van naam, beeltenis en de rol als gastvrouw van Antje van de Statie;
- partijen van mening zijn dat de voorgenomen promotionele activiteiten van de gemeente en de bedrijfsmatige activiteiten van Hendrix naast elkaar mogelijk moeten zijn zonder dat er sprake is van conflicterende situaties;
- partijen omtrent het naast elkaar bestaan van genoemde activiteiten afspraken willen maken;

verklaren hierbij onder de hierna vermelde voorwaarden een gebruiksovereenkomst te zijn aangegaan ten aanzien van het gebruik van de naam, beeltenis en de rol van gastvrouw Antje van de Statie voor niet commerciële doeleinden.

Artikel 1 Duur van de overeenkomst

1. De overeenkomst gaat in op de dag dat beide partijen de onderhavige overeenkomst hebben ondertekend.
2. De overeenkomst wordt aangegaan voor onbepaalde tijd.
3. Een partij is gerechtigd deze overeenkomst eenzijdig van rechtswege te ontbinden in het geval de andere partij na met inachtneming van een termijn van een maand in gebreke gesteld te zijn, volhardt in het niet of niet-deugdelijk voldoen aan een zijner verplichtingen uit deze overeenkomst.

Artikel 2 Aard van te verrichten activiteiten

1. De gemeente zal de rol als gastvrouw van Antje van de Statie inzetten voor navolgende genoemde maar niet uitputtend bedoelde, activiteiten: het aanspreken en ontvangen van mensen, vervullen van de rol van gastvrouw, vertellen over de Weerter geschiedenis, uitdelen van vlaai, dit alles ter promotie van de stad Weert.
2. De gemeente zal de naam en beeltenis van Antje van de Statie gebruiken op folders, flyers, websites en andere communicatiemiddelen voor niet commerciële doeleinden, zoals weergegeven in bijlage 1;
3. Het gebruik door de gemeente betreft tevens het gebruik door organisaties/instellingen die een niet commerciële doelstelling hebben en middels een financiële relatie verbonden zijn met de gemeente. Hierbij kan gedacht worden aan, maar niet uitputtend bedoeld, Centrummanagement Weert, VVV, punt Welzijn.
4. Het gebruik zoals bedoeld in dit artikel zal plaatsvinden zonder dat er sprake is van enige vergoeding door de gemeente dan wel een van de onder lid 3 bedoelde organisaties/instellingen aan Hendrix of dat voor dit gebruik toestemming van Hendrix vereist is. Voorafgaande toestemming is enkel vereist indien er activiteiten als bedoeld in artikel 2 lid 1 worden georganiseerd op het Stationsplein, NS station of het gedeelte tussen het station en hotel Antje van de Statie en in de Stationsstraat tot aan de Boermansstraat, zoals aangeduid op de bijgevoegde situatieschets (bijlage 2). De gemeente zal aan de organisaties/instellingen, die gebruik maken van het ingevolge deze overeenkomst aan de gemeente verleende gebruiksrecht, mededelen dat Hendrix tijdig in kennis gesteld dient te worden indien Antje van de Statie wordt ingezet als gastvrouw als omschreven in lid 1 van dit artikel.

Artikel 3 Geen exclusief recht jegens de gemeente

Het al dan niet verkrijgen van een exclusief recht door Hendrix zal de rechten van de gemeente en van de in artikel 2 sub 3 bedoelde instellingen tot het gebruik van de naam en beeltenis van Antje van de Statie onverlet laten.

Artikel 4 Aantekening licentie in Benelux-Merkenregister

Hendrix zal uiterlijk binnen een maand na ondertekening van onderhavige overeenkomst een verzoek indienen om de inschrijving met nummer 1283342 in het Benelux-Merkenregister te laten wijzigen in die zin dat er een aantekening wordt gemaakt inhoudende dat aan de gemeente licentie is verleend. Indien er kosten zijn verbonden aan het behandeling nemen van deze verzoeken dan zullen deze op eerste verzoek door de gemeente aan Hendrix worden voldaan.

Artikel 5 Merkinbreuk door derde

De gemeente behoeft geen toestemming van Hendrix om zelfstandig een vordering in te stellen indien sprake is van een merkinbreuk door een derde (bijvoorbeeld het instellen van een oppositieprocedure).

Artikel 6 Overdraagbaarheid van rechten

De rechten en plichten van partijen in welke vorm dan ook zijn niet overdraagbaar aan derden zonder dat de instemming van de wederpartij is verkregen. De partijen kunnen aan een dergelijke overdracht voorwaarden verbinden. Aan de goedkeuring zal in elk geval als voorwaarde worden gesteld dat alle verplichtingen van de overdragende partij onverkort overgaan op de partij die overgedragen krijgt. Indien Hendrix echter de rechten en verplichtingen wenst over te dragen aan één van de overige vennootschappen waarin de heer M.H.M. Hendrix direct of indirect zeggenschap heeft, zullen de rechten en verplichtingen in zijn geheel vrij overdraagbaar zijn onder de enkele voorwaarde dat Hendrix deze overdracht meldt aan de gemeente Weert.

Artikel 7 Geschillen

1. De gemeente, inclusief alle aan haar gelieerde en in te schakelen organisaties en instellingen als bedoeld in artikel 2 lid 3, verplicht zich om geen procedure, oppositie of welk bezwaar dan ook in te stellen tegen de gedeponeerde/geregistreerde merken van Hendrix (met aanvraagnummers 1283342 en 1286788), met dien verstande dat de reeds voor de ondertekening van onderhavige overeenkomst ingestelde oppositie wordt ingetrokken zodra de licentie als bedoeld in artikel 4 is verleend en onder de voorwaarde dat Hendrix zijn verplichting tot inschrijving van deze licentie in het Benelux-Merkenregister nakomt
2. Indien tussen partijen in verband met deze gebruiksovereenkomst een geschil mocht ontstaan, van welke aard en omvang ook, zullen partijen ernaar streven dit in goed overleg op te lossen. Indien door partijen geen oplossing wordt gevonden voor het gerezen geschil, zal het geschil aanhangig worden gemaakt bij de bevoegde rechter.

De gemeente Weert
Naam:

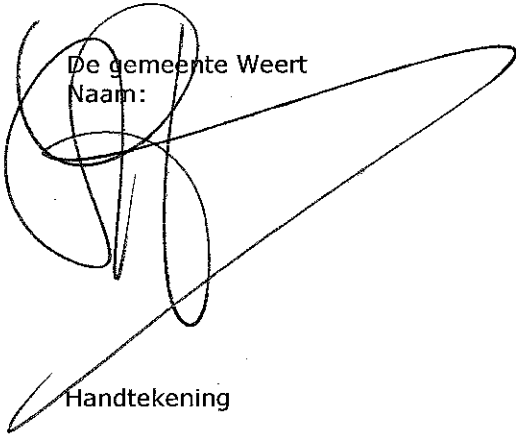

Handtekening

A. A. Heijmons

Antje van de Statie BV
naam:

handtekening

Bijlage 1 (door gemeente Weert gebruikte naam en beeltenis)



| Bijlage 2 (situatieschets toestemmingsgebied)

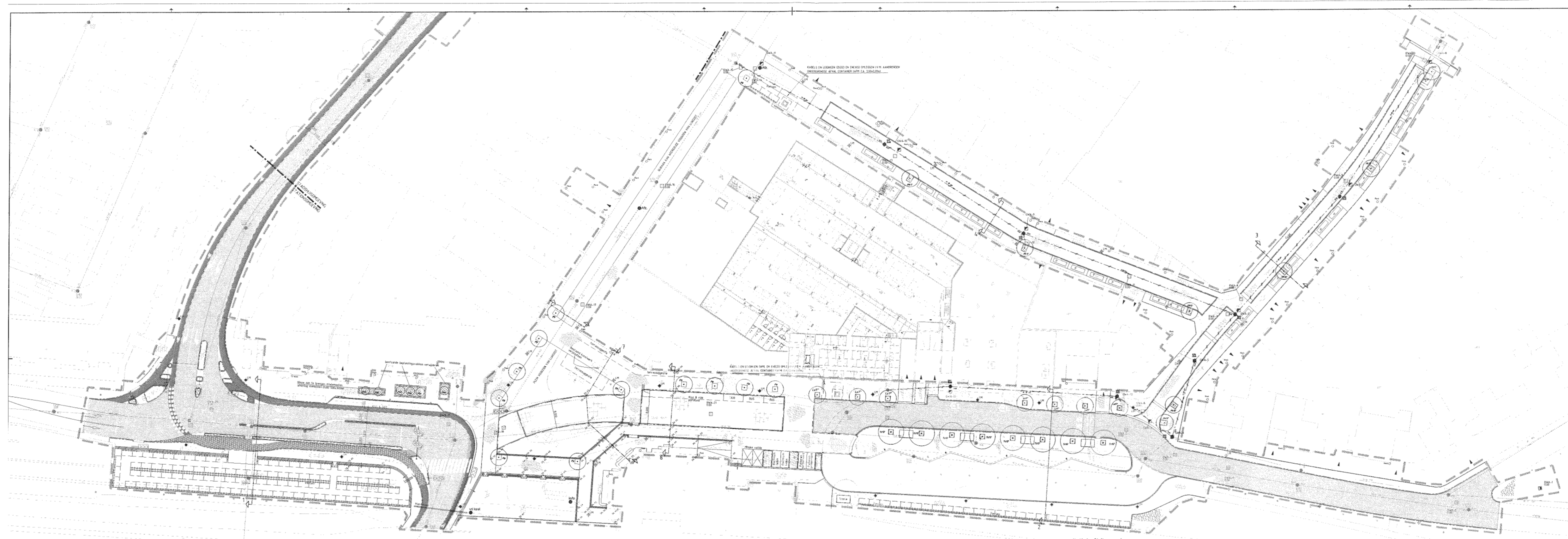

Verklaring Stationsomgeving

LEGGEND

- Symbolen**
 - Alleen
 - Voedselmarkt
 - Beleef
 - Beleefplein met een markt
 - Beleefplein
 - Stratavieselen naar Bruggen stationsomgeving
 - Natuursteek Wan Langt (plan)
 - Belastingssysteem
 - Beleefplein met 100m² uitbreiding
 - Beleefplein met 200m² uitbreiding
 - Beleefplein met 300m² uitbreiding
 - Beleefplein met 400m² uitbreiding
 - Beleefplein met 500m² uitbreiding
 - Beleefplein met 600m² uitbreiding
 - Beleefplein met 700m² uitbreiding
 - Beleefplein met 800m² uitbreiding
 - Beleefplein met 900m² uitbreiding
 - Beleefplein met 1000m² uitbreiding
 - Beleefplein met 1100m² uitbreiding
 - Beleefplein met 1200m² uitbreiding
 - Beleefplein met 1300m² uitbreiding
 - Beleefplein met 1400m² uitbreiding
 - Beleefplein met 1500m² uitbreiding
 - Beleefplein met 1600m² uitbreiding
 - Beleefplein met 1700m² uitbreiding
 - Beleefplein met 1800m² uitbreiding
 - Beleefplein met 1900m² uitbreiding
 - Beleefplein met 2000m² uitbreiding
 - Beleefplein met 2100m² uitbreiding
 - Beleefplein met 2200m² uitbreiding
 - Beleefplein met 2300m² uitbreiding
 - Beleefplein met 2400m² uitbreiding
 - Beleefplein met 2500m² uitbreiding
 - Beleefplein met 2600m² uitbreiding
 - Beleefplein met 2700m² uitbreiding
 - Beleefplein met 2800m² uitbreiding
 - Beleefplein met 2900m² uitbreiding
 - Beleefplein met 3000m² uitbreiding
- Natuursteek**
 - Natuursteek 10000 m²
 - Natuursteek 20000 m²
 - Natuursteek 30000 m²
 - Natuursteek 40000 m²
 - Natuursteek 50000 m²
 - Natuursteek 60000 m²
 - Natuursteek 70000 m²
 - Natuursteek 80000 m²
 - Natuursteek 90000 m²
 - Natuursteek 100000 m²
 - Natuursteek 110000 m²
 - Natuursteek 120000 m²
 - Natuursteek 130000 m²
 - Natuursteek 140000 m²
 - Natuursteek 150000 m²
 - Natuursteek 160000 m²
 - Natuursteek 170000 m²
 - Natuursteek 180000 m²
 - Natuursteek 190000 m²
 - Natuursteek 200000 m²
- Beleefplein**
 - Beleefplein 10000 m²
 - Beleefplein 20000 m²
 - Beleefplein 30000 m²
 - Beleefplein 40000 m²
 - Beleefplein 50000 m²
 - Beleefplein 60000 m²
 - Beleefplein 70000 m²
 - Beleefplein 80000 m²
 - Beleefplein 90000 m²
 - Beleefplein 100000 m²
 - Beleefplein 110000 m²
 - Beleefplein 120000 m²
 - Beleefplein 130000 m²
 - Beleefplein 140000 m²
 - Beleefplein 150000 m²
 - Beleefplein 160000 m²
 - Beleefplein 170000 m²
 - Beleefplein 180000 m²
 - Beleefplein 190000 m²
 - Beleefplein 200000 m²
- Beleefplein met uitbreiding**
 - Beleefplein met uitbreiding 10000 m²
 - Beleefplein met uitbreiding 20000 m²
 - Beleefplein met uitbreiding 30000 m²
 - Beleefplein met uitbreiding 40000 m²
 - Beleefplein met uitbreiding 50000 m²
 - Beleefplein met uitbreiding 60000 m²
 - Beleefplein met uitbreiding 70000 m²
 - Beleefplein met uitbreiding 80000 m²
 - Beleefplein met uitbreiding 90000 m²
 - Beleefplein met uitbreiding 100000 m²
 - Beleefplein met uitbreiding 110000 m²
 - Beleefplein met uitbreiding 120000 m²
 - Beleefplein met uitbreiding 130000 m²
 - Beleefplein met uitbreiding 140000 m²
 - Beleefplein met uitbreiding 150000 m²
 - Beleefplein met uitbreiding 160000 m²
 - Beleefplein met uitbreiding 170000 m²
 - Beleefplein met uitbreiding 180000 m²
 - Beleefplein met uitbreiding 190000 m²
 - Beleefplein met uitbreiding 200000 m²
- Beleefplein met uitbreiding 1000m²**
- Beleefplein met uitbreiding 2000m²**
- Beleefplein met uitbreiding 3000m²**
- Beleefplein met uitbreiding 4000m²**
- Beleefplein met uitbreiding 5000m²**
- Beleefplein met uitbreiding 6000m²**
- Beleefplein met uitbreiding 7000m²**
- Beleefplein met uitbreiding 8000m²**
- Beleefplein met uitbreiding 9000m²**
- Beleefplein met uitbreiding 10000m²**
- Beleefplein met uitbreiding 11000m²**
- Beleefplein met uitbreiding 12000m²**
- Beleefplein met uitbreiding 13000m²**
- Beleefplein met uitbreiding 14000m²**
- Beleefplein met uitbreiding 15000m²**
- Beleefplein met uitbreiding 16000m²**
- Beleefplein met uitbreiding 17000m²**
- Beleefplein met uitbreiding 18000m²**
- Beleefplein met uitbreiding 19000m²**
- Beleefplein met uitbreiding 20000m²**

Legend Item	Description
Symbol	Symbol description
Symbol	Symbol description
Symbol	Symbol description
Symbol	Symbol description
Symbol	Symbol description

