

FUNDERING

1 : 100

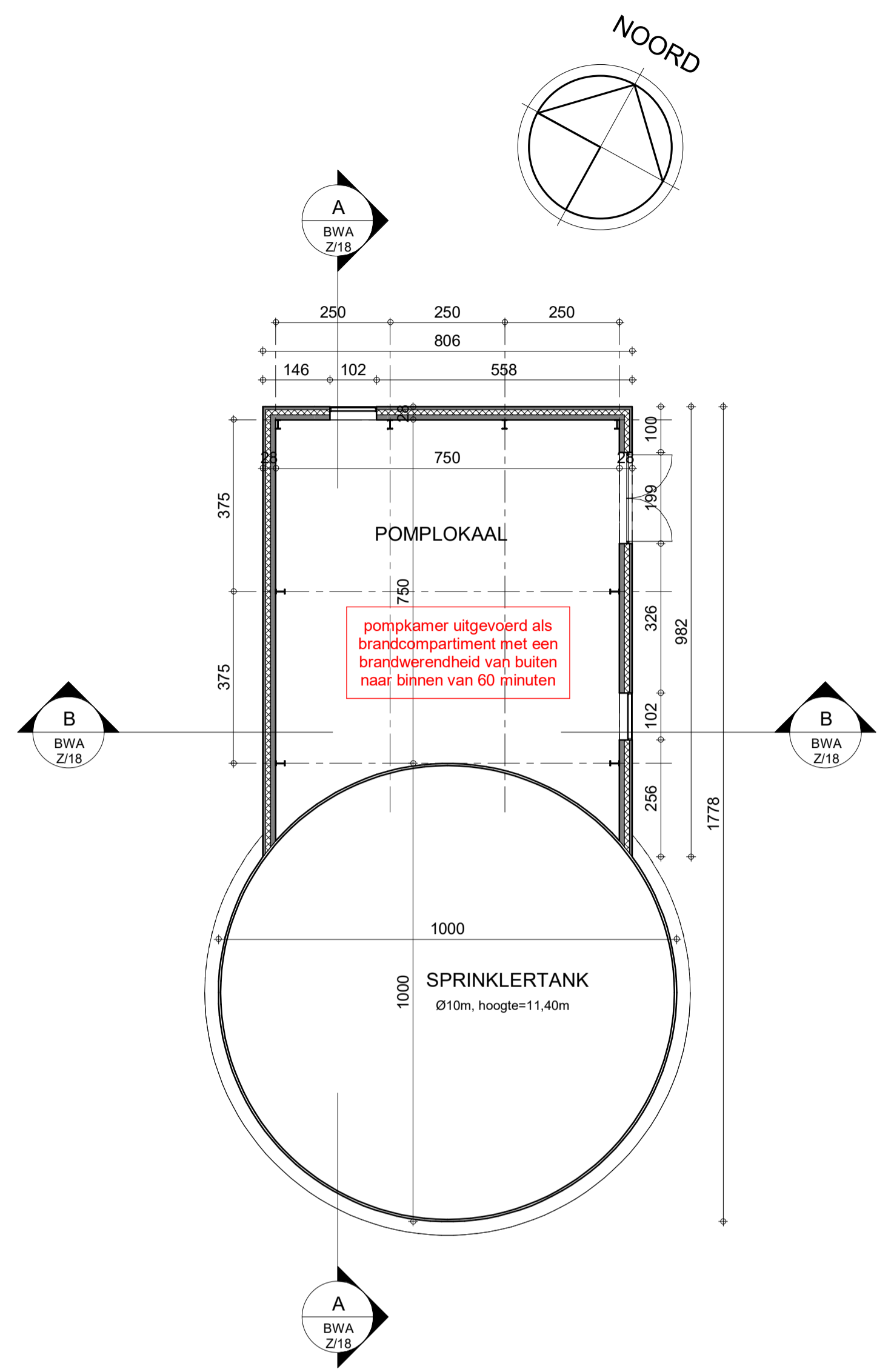
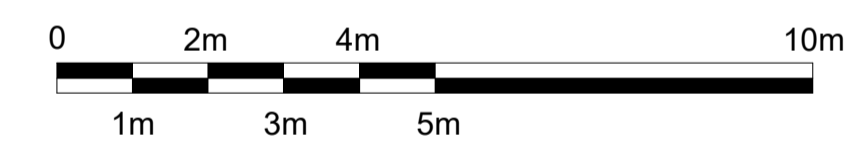

GRONDPLAN

1 : 100

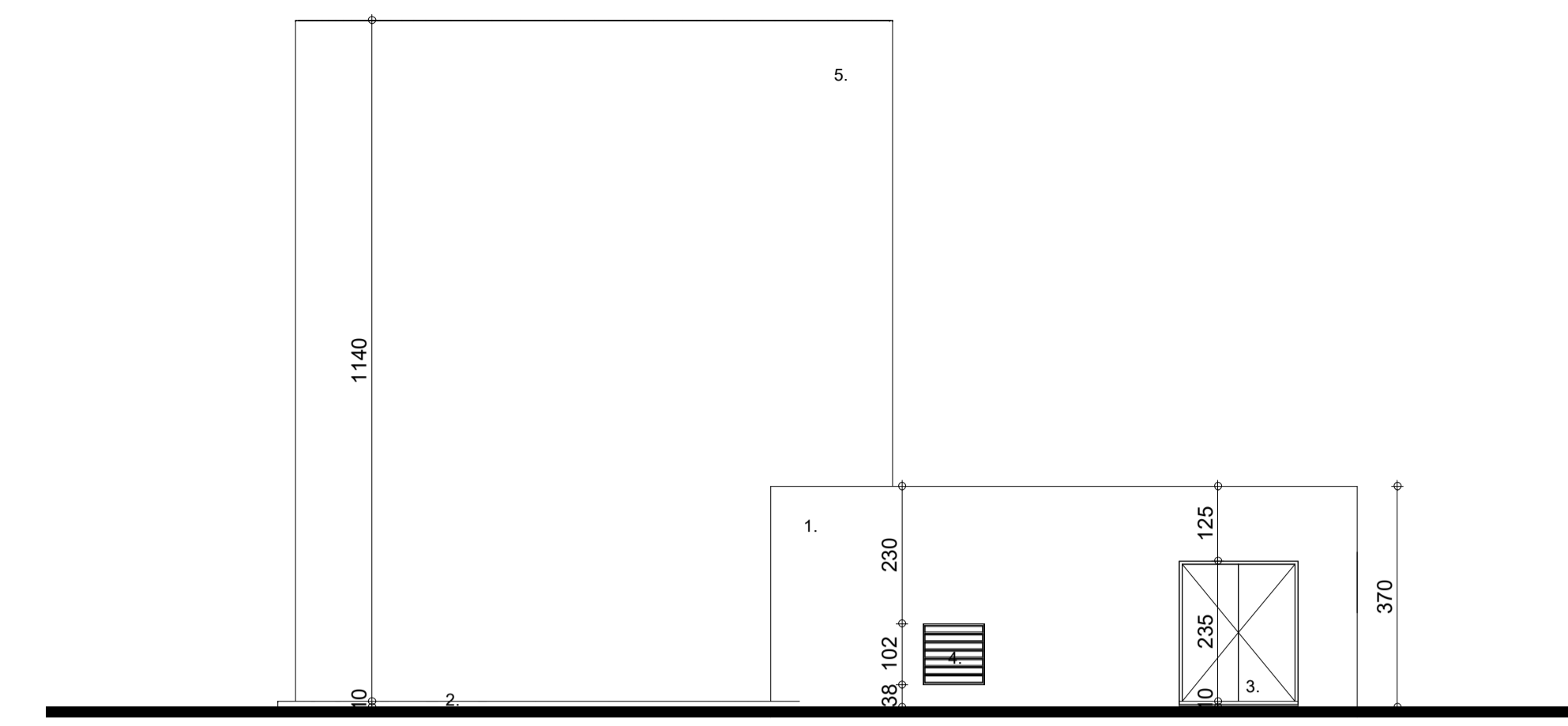
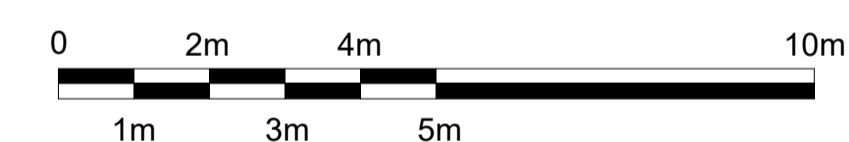

OOSTGEVEL

1 : 100

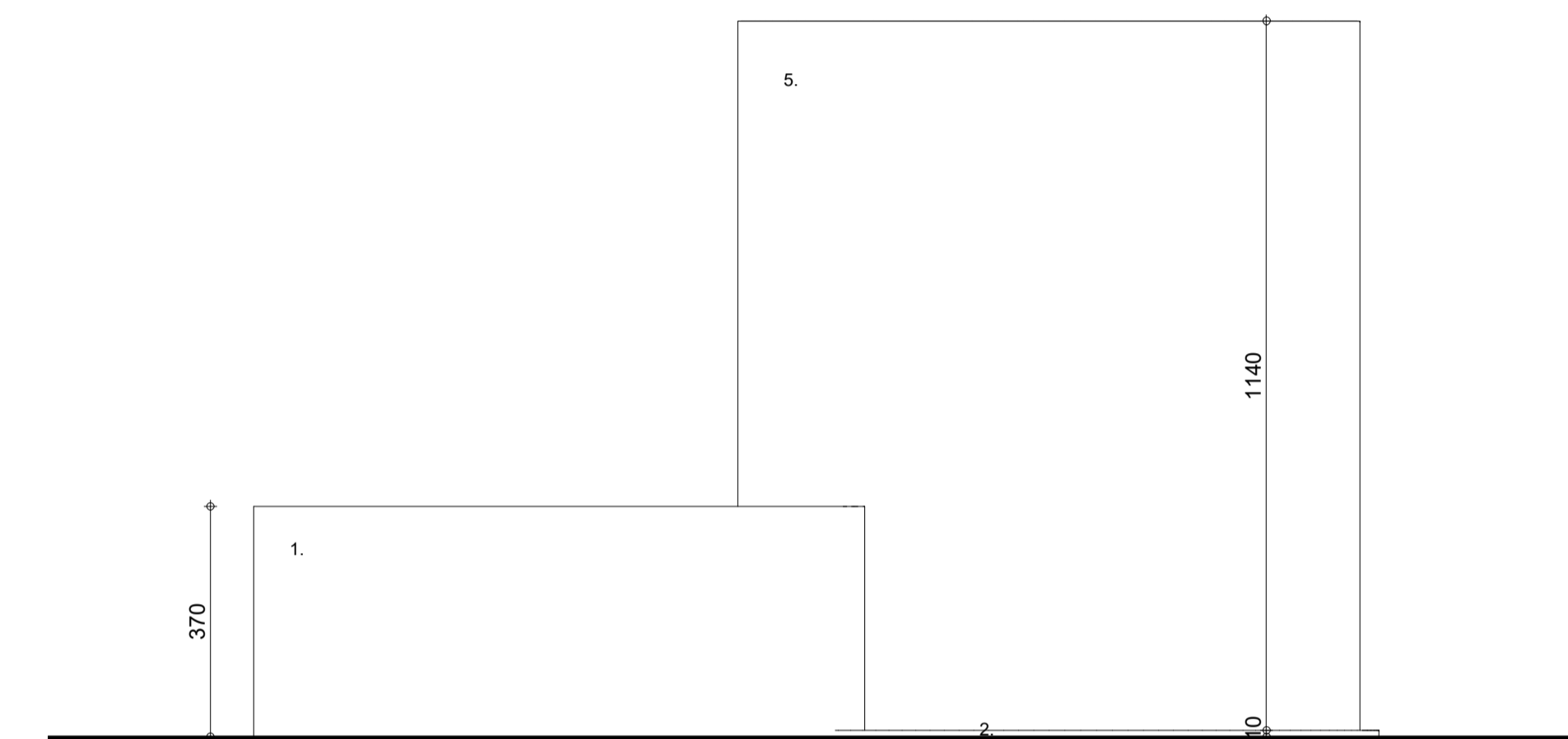
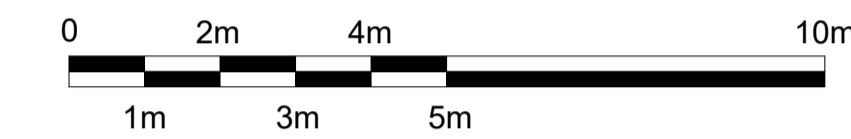

WESTGEVEL

1 : 100

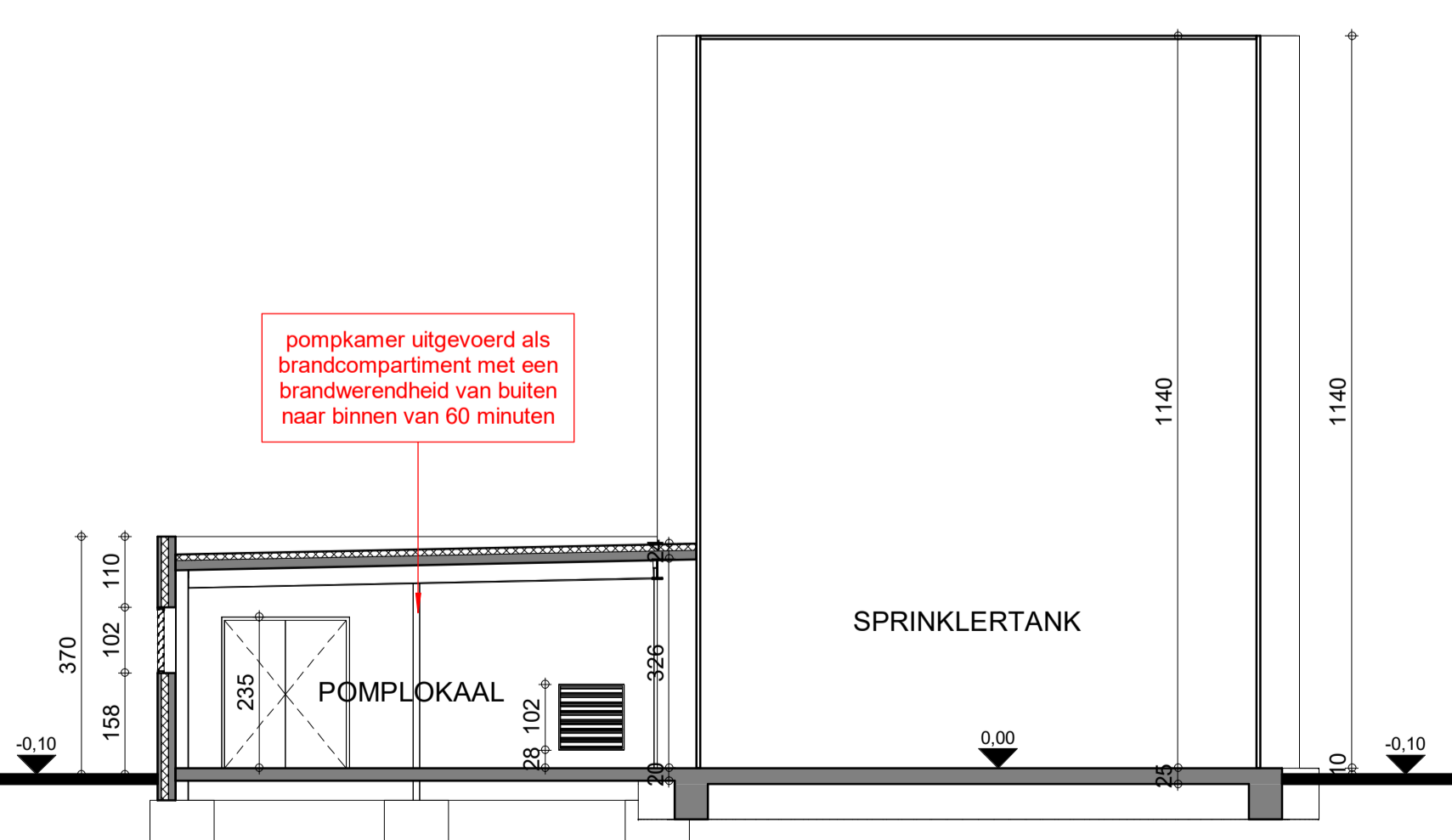
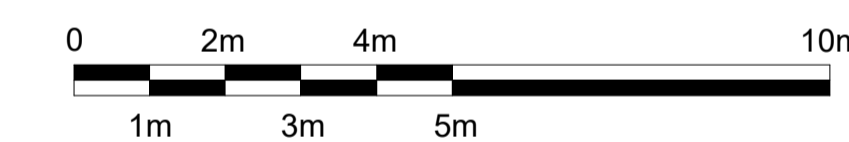

DOORSNED E A

1 : 100

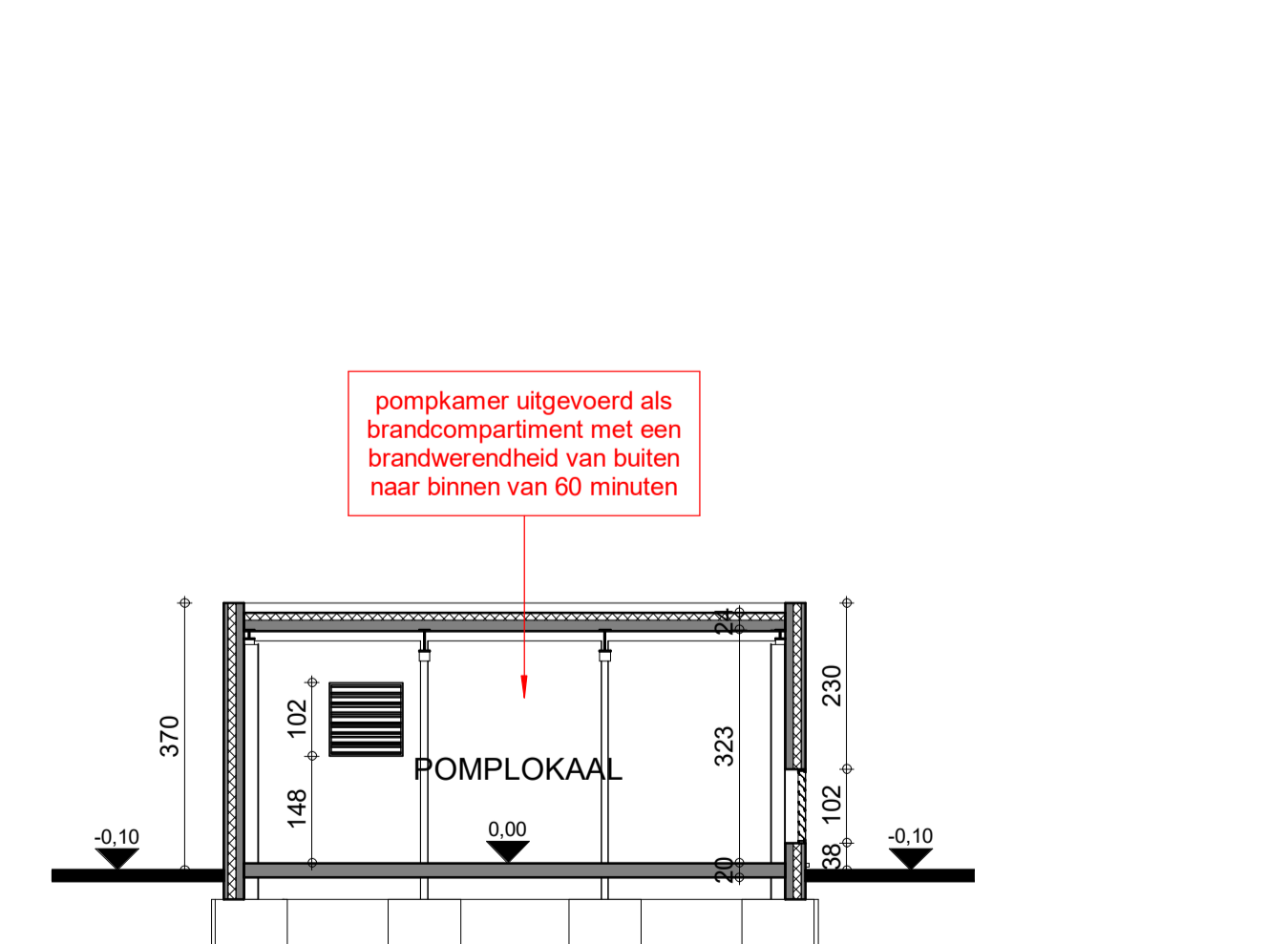

DOORSNED E B

1 : 100

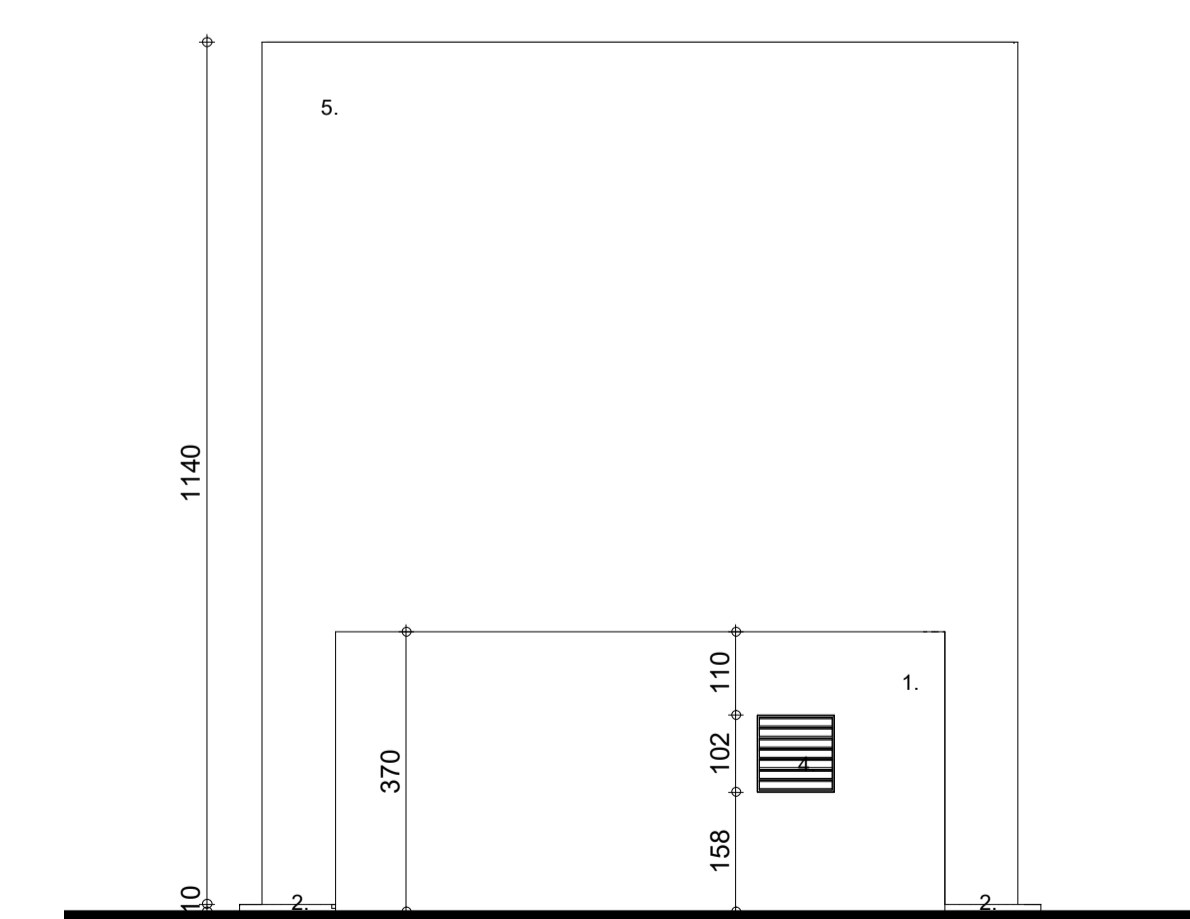
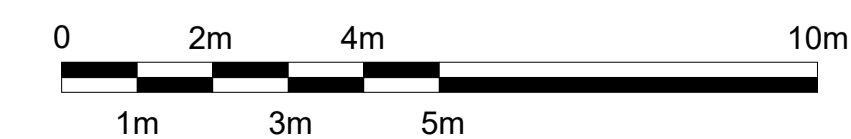

NOORDGEVEL

1 : 100

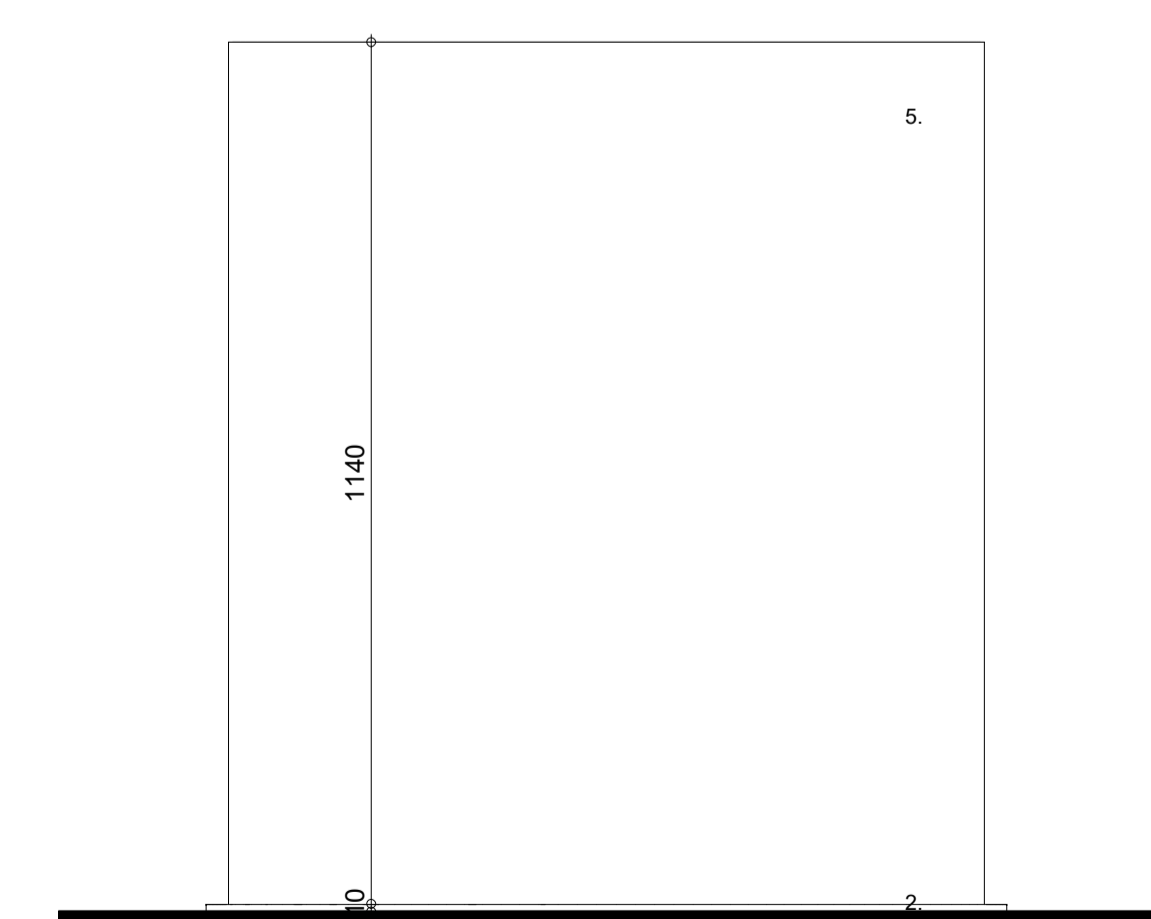
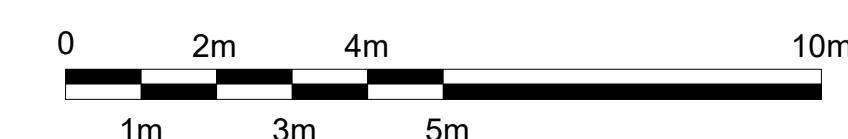

ZUIDGEVEL

1 : 100



LEGENDE

- BESTAANDE TE BEHOUDEN KONSTRUKTIE
- BESTAANDE TE SLOPEN KONSTRUKTIE
- METSELWERK IN GEVELSTEEN
- METSELWERK IN SNELBOUW OF BETONBLOKKEN
- METSELWERK IN CELLENBETONBLOKKEN
- NIET GEWAPEND BETON
- GEWAPEND BETON OF WELFSELS
- HELLINGSBETON - CHAPE - UITVULLINGSBETON
- NATUURSTEEN (ARDUIN)
- ROOKKANAAL
- VERLUCHTINGSKANAAL
- STAALPROFIELEN
- VOCHTISOLATIE

RIOLERINGSLEIDING

* RIOLERING VOLGENS NEN3215
* DIMENSIONERING EN VERLOOP VAN RWA, DWA EN TERREIN RIOLERING CONFORM TEKENINGEN EN BEREKENINGEN INSTALLATEUR

- BETONNEN GEVELEMENT/PLINT - geïsoleerd

MATERIALEN

1. Betonplint geïsoleerd glad bekist, kleur : wit
2. Vloerplaat in beton, kleur : grijs
3. Buitenschrijnwerk in aluminium, kleur : zwart
4. Verluuchtingsrooster, kleur : zwart
5. Sprinklertank in aluminium

wastiau & co
 architecten bureau
WEERT
KAMPERSHOEK ZUID
 ONDERWERP BOUWEN VAN OPSLAGRUIMTE MET BURELEN
 BOUWHEER GROEP HEYLEN R.E. DEVELOPMENT B.V.
 RIETSCHOTTEN 1 OFFICE 400
 4751 XN, OUD GASTEL
 LIGGING SITE KAMPERSHOEK 2.0 WEERT
 6003 NP WEERT
 SECTIE WEE01, NRS GED. W166, W169, W195, W213, W214, W215,
 W216, W217, W218, W221, W222, W223, W247, W248, W364, W365,
 W392, W393, W403, W404, W414, W637, W682, W865

architect **Guy Wastiau** & interieurarchitect **Lief Heylen**
 Gemeinde 221 2260 Weert Tel: 0032 14 26 47 01 Fax: 0032 14 26 47 20 www.wastiau.be info@wastiau.be

1321/16 SPRINKLERINSTALLATIE BWA Z/18

11/12/2017	nC	1/20.000	1/2.500	1/500	1/200	1/100	1/50	1/20

DEZ PLAN IS EIGENDOM VAN BWA WASTIAU & CO-ARCHITECTENBUREAU. HET MAG NIET GECOPYEERD OF AAN DERDEN DOORGELEEN WORDEN ZONDER ONZE TOESTEMMING. ONGEGEVEN MATEN ZIJN INDIKATOR.